

VORBESITZER

1. Eigene Rufnummer löschen/ändern (am Beispiel mit Pandora CONNECT App)

- öffnen Sie die App
- Gehen Sie auf Einstellungen > Geräteeinstellungen > Benachrichtigung
- löschen/ändern Sie hier die 2. und/oder 3. Telefonnummer

sofern die Hauptnummer gelöscht/geändert werden soll, verfahren Sie wie auf Seite 2 beschrieben.

Auf diesem Weg kann der Neubesitzer auch seine Telefonnummer(-n) speichern.

2. Eigene Telefone auf Server löschen

- gehen Sie auf <https://pandora-on.com/>
- loggen Sie sich ein

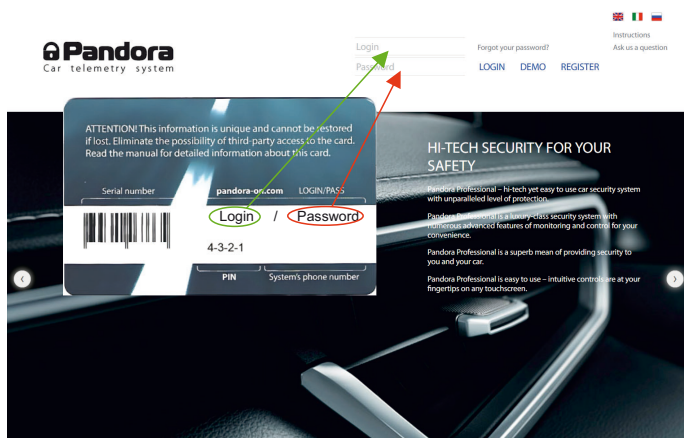

- gehen Sie auf PANDORA

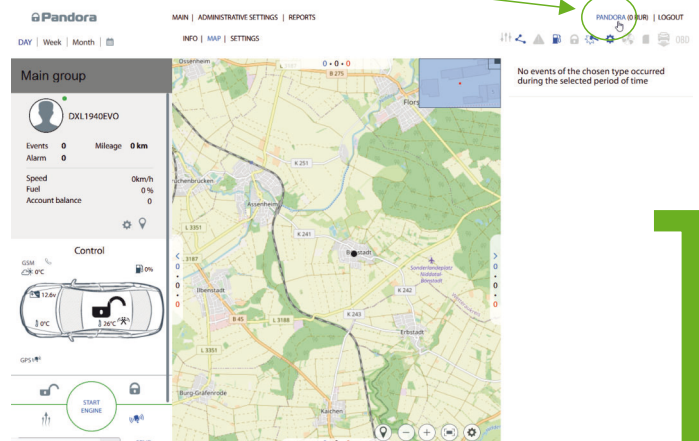

- löschen Sie alle Mobile devices

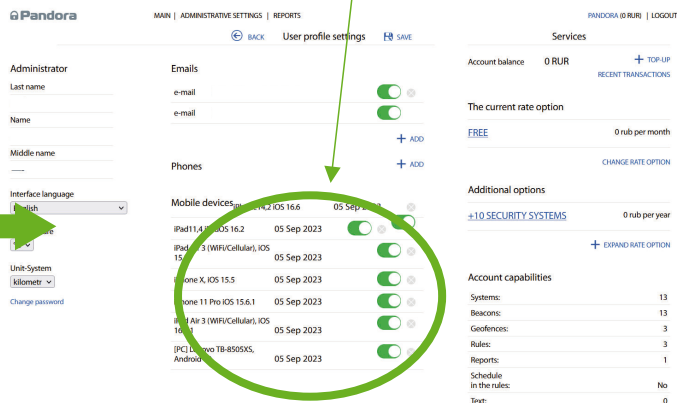

- gehen Sie auf LOGOUT

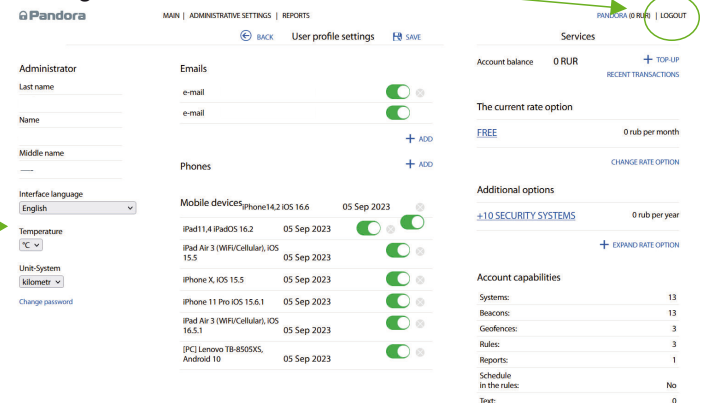

3. Eigene Historie löschen lassen

- senden Sie Ihren Login per Email mit dem Betreff „Historie löschen“ an info@pandora-alarmanlagen.de

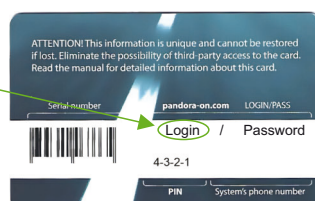

SIM KARTE ÜBERTRAGEN

ÄNDERUNG DER DATEN

- die Daten der Prepaid-SIM-Karte können jeweils immer nur zum Verlängerungszeitpunkt geändert werden
- teilen Sie dem Neubesitzer das Datum mit, an dem der Prepaid-Zeitraum endet (Rechnungsdatum des Einbautags + 24 Monate bzw. Rechnungsdatum bereits erfolgter Verlängerung + 12/24 Monate je nach Verlängerung)
- ca. 1 Woche vor diesem Datum soll der Neubesitzer eine Email mit folgenden Informationen an info@pandora-alarmanlagen.de schicken:
 - Vorname, Name
 - Strasse, Hausnummer
 - PLZ, Wohnort
 - Land (wenn außerhalb Deutschlands)
 - eMail-Adresse

TELEFONNUMMER ÄNDERN/SPEICHERN (optional)

HAUPTNUMMER



- App „Pandora BT“ installieren
- Mit Service Taster der Alarmanlage 1-1-1-1 eingeben. D.h. 1x drücken, Ton abwarten, 1x drücken, Ton abwarten, 1x drücken, Ton abwarten, 1x drücken, 5-Ton-Signal abwarten
- nun Service Taster gedrückt halten, bis es 5x gepiept hat
- nun App „Pandora BT“ öffnen
- unter „Geräteauswahl“ „DXL...“ auswählen und koppeln
- Gehen Sie zu:
 > Einstellungen > Erweiterte Einstellungen > (6) GSM > (6.1) Einstellung der Telefonnummer > (6.1.1)

Hier die Telefonnummer ändern, „ok“ und anschließend „speichern“ drücken.

- nun Zündung an/aus und warten, bis Bestätigungstöne kommen
- nun mit original Fernbedienung des Fahrzeugs zu-auf-zu-auf (also 2x schließen und öffnen)
- FERTIG

Neuinstallation APP (Login):

- App „Pandora CONNECT“ installieren
- Anmelden (107.....) + Passwort eingeben
- nach Login ggf. Taste für Fern-Motorblockade zuweisen (s. Beiblatt).



Auf unbegrenzt vielen Smartphones und Tablets möglich!

KURZÜBERSICHT

Schärfen/Entschärfen:

FOB N1:



CR 2032

TAG:



Werkzeug für Batteriedeckel

VOLL-Modus 1x „Piep“ äußere Zone Zone Karosserie innere Zone
Antippen 1 oder 3



HOME-Modus lautlos äußere Zone Zone Karosserie
1 gedrückt halten, bis LED 1x blinkt
oder 3 gedrückt halten bis LED 2x blinkt



Entschärfen 2x „Piep“
Antippen 2 oder 3 oder Taste „Öffnen“ der Werksfernbedienung.



Entschärfen lautlos
2 gedrückt halten, bis LED 1x blinkt
Hinweis: Nicht notwendig, wenn im HOME-Modus bereits lautlos geschärft ist.

Hinweis:

4x „Piep“ beim Schärfen: Zone gestört, Tür etc. offen. Die App kann aufschluß geben, was genau gestört ist.

4x „Piep“ beim Entschärfen: Alarm wurde zuvor ausgelöst.

5x Sirene (langsam) beim Schärfen: ist bereits geschärft - alles gut 😎

3x Piepen insg. 3x (PiepPiepPiep.....PiepPiepPiep.....PiepPiepPiep)...

...bei Einschalten der Zündung:

Batterien in Handsender/Keytags müssen innerhalb 1-2 Wochen erneuert werden

PANIK-Alarm: Tasten 1 + 2 (s.oben) gleichzeitig antippen. Zum Verlassen 1 oder 2 antippen.

Werkstattmodus: Für Sie nicht relevant, da sich das System NICHT per Werksfernbedienung schärft. Bei einem Werkstattaufenthalt übergeben Sie ausschließlich die Werksfernbedienung.

Alarm quittieren (nach Alarmauslösung) - Telefon-Anruf:

Alarm ertönt max. 30sec und prüft danach erneut. Ggf. wiederholt sich dies. Zum Quittieren beliebige Taste oder „Öffnen“ der Werksfernbedienung antippen. Wird nicht schnell genug quittiert, erfolgt ein Telefonanruf.

NOTABSCHALTUNG:

4-stelligen PIN-Code von Plastikkarte/Rubbelfeld in Valet-Taster (s. rechts) eingeben.

Bspl.: CODE 4-3-2-1:

4x tippen - 2sec Pause - 3x tippen - 2sec Pause - 2x tippen - 2sec Pause - 1x tippen



SMS Meldungen:

- ☒ „replace battery in fob N1“: Batterie in Fernbedienung FOB N1 (s. oben) ersetzen
- ☒ „replace battery in tag“: Batterie in Fernbedienung TAG (s. oben) ersetzen
- ☒ „replace battery in DMS...“: Batterie in DMS Sensor 1...10 gemäß angezeigter Nummer ersetzen
- ☐ „replace battery in PIR A...“: Batterie in PIR Sensor 1...4 gemäß angezeigter Nummer ersetzen

Bedienung per APP:

A Status der Alarmanlage*

- 1 Deaktivieren
- 2 Aktivieren VOLL-Modus (alle Zonen)
[Aktivieren ACTIVE-Modus]
- 3 Aktivieren HOME-Modus (nicht innere Zone)
- 4 Panik-Alarm
- 5 Fern-Motorblockade an
- 6 Fern-Motorblockade aus



Nicht-Sicherheitsrelevante Angaben

- gedacht für TURBO-Fahrzeuge
- Oft nicht korrekte Werte
- für Sie unwichtig

*zu A:

- Geschäft im Vollmodus
- Geschäft im HOME-Modus
- Geschäft im ACTIVE-Modus [2-maliges Schärfen]; Dauerverbindung zum Server; erhöhter Stromverbrauch!]
- bzw. Entschäft

Systemkomponenten:

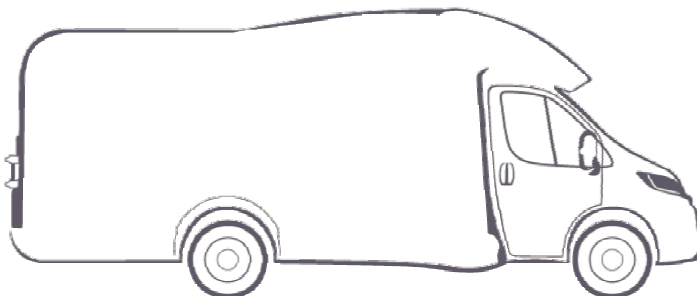
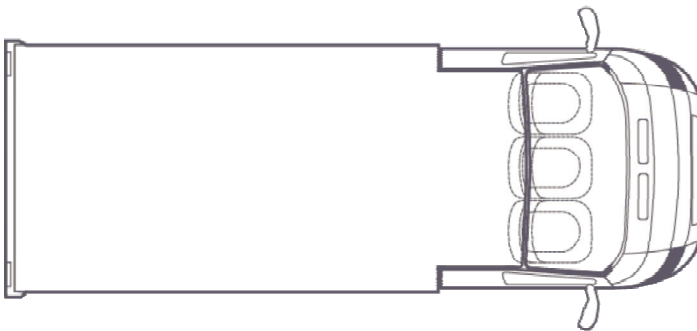
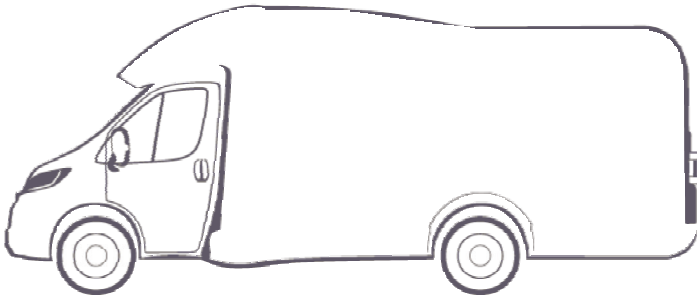

ZONEN / SENSOREN

- Erschütterungssensor Voralarm
- Erschütterungssensor Hauptalarm
- Neigungssensor
- Abschleppsensoren
- Türen
- Schiebetür/Aufbautür
- Hecktüren
- Garagen
- Fenster
- Bewegungsmelder 1
- Bewegungsmelder 2
- lose Sensoren (z.B. für Fahrrad)

	Voll-Modus		
	äußere Zone	HOME-Modus Zone Karosserie	innere Zone
Erschütterungssensor Voralarm	<input type="checkbox"/>	<input type="checkbox"/>	<input checked="" type="checkbox"/>
Erschütterungssensor Hauptalarm	<input type="checkbox"/>	<input type="checkbox"/>	<input checked="" type="checkbox"/>
Neigungssensor	<input type="checkbox"/>	<input type="checkbox"/>	<input checked="" type="checkbox"/>
Abschleppsensoren	<input type="checkbox"/>	<input type="checkbox"/>	<input checked="" type="checkbox"/>
Türen	<input type="checkbox"/>	<input checked="" type="checkbox"/>	<input type="checkbox"/>
Schiebetür/Aufbautür	<input type="checkbox"/>	<input checked="" type="checkbox"/>	<input type="checkbox"/>
Hecktüren	<input type="checkbox"/>	<input type="checkbox"/>	<input type="checkbox"/>
Garagen	<input type="checkbox"/>	<input type="checkbox"/>	<input type="checkbox"/>
Fenster	<input type="checkbox"/>	<input type="checkbox"/>	<input type="checkbox"/>
Bewegungsmelder 1	<input type="checkbox"/>	<input type="checkbox"/>	<input type="checkbox"/>
Bewegungsmelder 2	<input type="checkbox"/>	<input type="checkbox"/>	<input type="checkbox"/>
lose Sensoren (z.B. für Fahrrad)	<input type="checkbox"/>	<input type="checkbox"/>	<input type="checkbox"/>

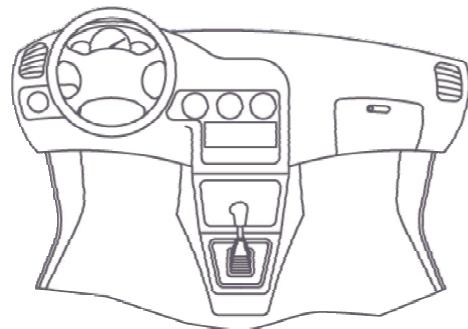

DMS lose

1...max.10:
DMS... (Bluetooth-Sensoren)

PIR1...PIR4
Bewegungsmelder

11: Alarmzentrale / Steuergerät

12: Valet (Service)-Taster

13: Sirene

14: Sicherung(-en)

- ☐ im Kabelstrang kurz vor Alarmanlagen-Zentrale
- ☐ im Kabelstrang Nähe Batterieanschluß

Bei Fahrzeugverkauf (Leitfaden):

<https://support.pandora-alarmanlagen.de/wechsel>